

2024. 4 - 9

TOKYO BAY

# Symphony Cruise

東京ベイ・クルージングレストラン シンフォニー



日常から解き放たれる  
感動いっぱいの特別な大航海へ。



シンフォニーハートライン

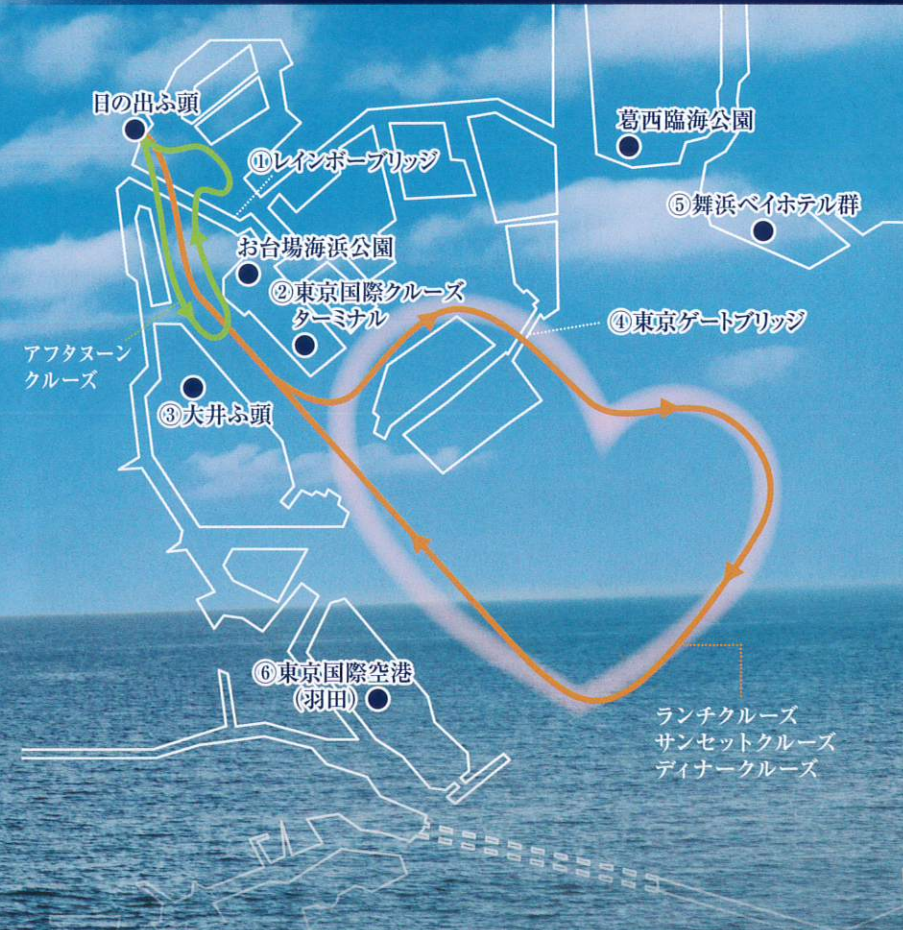

東京湾景&クルージングガイド (例…ランチクルーズ)

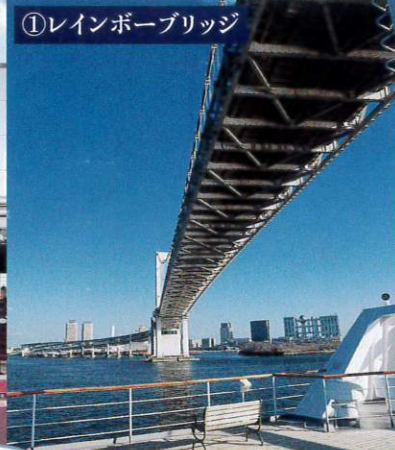

出航 TIME 5分 > 10分 > 15分 > 20分 >>> 40分 >> 50分 >>> 60分 >>> 80分 >>>> 130分

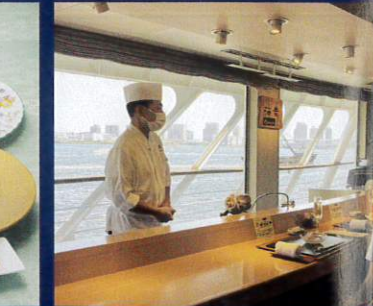

受付を済ませたら制服姿で記念写真

出航とともに食事スタート

船内一貫調理のシェフ自慢のお料理をゆっくりとお楽しみください

移りゆく景色と共に優雅なひと時を過ごすのもクルージングの醍醐味

食事後は船内散策やここでしか買うことのできないお土産をゲット!

オープンデッキにて潮風を浴びながら絶景を堪能♪

※上記時間はランチクルーズの目安となります。

# Restaurant

恋人や友人、家族、  
女子会などにぴったり♪

14名様まで  
ご利用可能!

詳しくは  
【レストランクルーズ】  
⇒ P5~10



## レストランプラン

フランス料理をはじめイタリア料理、バイキング、寿司ダイニング海音、ラウンジプランなどご用意しております。



最上階の窓側席で懐石料理も



# Wedding

詳しくは  
【海婚】  
⇒ P13~14



## 船長式

おふたりの誓いを船長が祝福。これからはじまる"結婚"という大航海。船長式を挙げたお客さまのみに「汽笛セレモニー」をご案内します。



まるで映画のワンシーンのような  
瞬間も一生の思い出に...



## プロポーズプラン

東京湾の煌びやかな夜景に包まれながら船上プロポーズを叶えてみませんか? 21本のバラの花束を贈る花言葉は...あなたに尽くします♡

# TOKYO BAY RESTAURANT CRUISE

東京ベイレストランクルーズ  
シンフォニー

# Party

15名様からの  
貸切に!

詳しくは  
【個室貸切プラン】  
⇒ P15~16

例えばこんなシーンに...

- 周年記念行事
- 優秀社員表彰、キックオフパーティー
- 展示会、イベント後の懇親会



## 個室貸切

15名様から大小10室の会場をご利用人数に合わせて貸切可能! オプションとして、シンフォニーオリジナル商品も取り揃えております。

人気のお土産  
「シンフォニー  
ボックス」



# Charter

1船まるごと  
チャーター!

詳しくは  
【チャータープラン】  
⇒ P18



## 1船チャーター

全ての施設がご利用できて装飾やお部屋のアレンジも可能! 生演奏やパルーンリリースなどの余興や演出のオプションも多数ご用意しております。コーディネーターがおお客様の要望に沿ったご提案をします!



SYMPHONY CLASSICA  
シンフォニークラシカ

乗船者数: 450名  
(一部従業員を含む)

SYMPHONY MODERNA  
シンフォニーモデルナ

乗船者数: 600名  
(一部従業員を含む)

# Lunch Cruise

～爽やかな潮風とともに ランチクルーズ～

運航時間 11:50～14:00

※運航状況により、ランチクルーズは12:00～14:10となる場合がございます。  
メニューは3か月に一度変更となります。詳しくはホームページよりご確認ください。



料金には、乗船料が含まれております。



オプション  
ランチ・サン  
お誕生日や  
お慶賀  
オプション



全国各地より取り寄せた国産牛肉をピラソルト・赤ワインソース・海苔マスタード3つの味でお楽しみください

窓側席  
確約

## プレミアム特選牛

月～金 14,500円 土日祝 15,500円

山のシンフォニー ～大地のめぐみ～  
本日のスープ  
鮮魚のポワレ ハーブ香るノイリー酒のソース  
国産牛のステーキ 季節の温野菜添え  
本日の自家製デザート  
パン、コーヒー又は紅茶



シェフの閃きが光る  
季節の逸品フレンチ

## シェフのおすすめ

月～金 11,000円 土日祝 12,000円

ポークパテ マスタード添え  
本日のスープ  
鮮魚のグリル ソースヴァンプラン  
特選牛のロティ ソースシャトー 醸造所風  
本日の自家製デザート  
パン、コーヒー又は紅茶



手軽に味わうフレンチ

## ラ・メール

月～金 8,500円 土日祝 9,500円

海の幸のシンフォニー  
本日のスープ  
豚肉のソテー ソースロベール  
本日の自家製デザート  
パン、コーヒー又は紅茶



地中海料理をシンフォニースタイルにアレンジ

## イタリアン

月～金 8,500円 土日祝 9,500円

ツナとオニオンのサラダ仕立て  
アサリのジェノベーゼ ショートパスタ  
鮮魚のポワレ 野菜のバルサミコソース  
本日の自家製デザート  
パン、コーヒー又は紅茶

# Sunset Cruise

～移りゆく琥珀の刻 サンセットクルーズ～

運航時間 16:20～18:20

※運航状況により、サンセットクルーズは16:30～18:30となる場合がございます。  
メニューは3か月に一度変更となります。詳しくはホームページよりご確認ください。



料金には、乗船料が含まれております。

プラン ⇒P10  
セット共通  
念日には、ケーキなどの  
プランがおすすめです。



ピアノの生演奏と共に



厳選された特選牛を  
思う存分堪能するフレンチ

窓側席  
確約

## プレミアム特選牛

月～金 16,500円 土日祝 17,500円

エビのテリーヌ グリーンピースのソースを飾って  
本日のスープ  
鮮魚のポワレ ハーブ香るノイリー酒のソース  
国産牛のステーキ 季節の温野菜添え  
本日の自家製デザート  
パン、コーヒー又は紅茶



旬の素材をリッチなソースで  
ご堪能ください

## シェフのおすすめ

月～金 13,000円 土日祝 14,000円

海の幸のテリーヌ ソースヴェルト  
本日のスープ  
鮮魚のグリル ソースヴァンプラン  
特選牛のロティ ソースシャトー 醸造所風  
本日の自家製デザート  
パン、コーヒー又は紅茶



手軽に味わうフレンチ

## ラ・メール

月～金 10,500円 土日祝 11,500円

鮮魚と季節野菜のセルクル仕立て  
本日のスープ  
豚肉のソテー ソースロベール  
本日の自家製デザート  
パン、コーヒー又は紅茶



地中海料理をシンフォニースタイルにアレンジ

## イタリアン

月～金 10,500円 土日祝 11,500円

ツナとオニオンのサラダ仕立て  
アサリのジェノベーゼ ショートパスタ  
チキンの低温調理 オレンジバルサミコソース  
本日の自家製デザート  
パン、コーヒー又は紅茶

# Dinner Cruise

～きらめく夜景に包まれて～ デイナークルーズ～

運航時間 19:00～21:30

※運航状況により、ディナークルーズは19:10～21:40となる場合がございます。  
メニューは3か月に一度変更となります。詳しくはホームページよりご確認ください。



料金には、乗船料が含まれております。



ミシュラン1つ星を  
9年連続獲得している  
フランスのレストラン  
「ル・ホテル・ブリタニー」の  
総料理長を務める  
ルイック・ルバイシェフと  
小濱総料理長とのコラボ



特別な日に極上のフレンチでおもてなしを

## 窓側席 確約 シンフォニーロワイヤル

全曜日共通 26,000円

月替わりの前菜盛り合わせ  
帆立と筍のラヴィオリ  
オマールエビのヴァブール ソースカルディネール  
国産牛のポワレとウェルズ産仔羊のロティ  
本日の自家製デザート  
パン、コーヒー又は紅茶

全国各地より取り寄せた国産牛肉を  
ピランソルト・赤ワインソース・海苔マスタード  
3つの味でお楽しみください

## 窓側席 確約 プレミアム特選牛

月～金 20,000円

土日祝 21,000円

エビのテリーヌ グリーンピースのソースを飾って  
本日のスープ  
鮮魚のポワレ ハーブ香るノイリー酒のソース  
国産牛のステーキ 季節の温野菜添え  
本日の自家製デザート  
パン、コーヒー又は紅茶



旬の素材をリッチなソースでご堪能ください

## シェフのおすすめ

月～金 16,500円 土日祝 17,500円

海の幸のテリーヌ ソースヴェルト  
本日のスープ  
鮮魚のグリル ソースヴァンプラン  
特選牛のロティ ソースシャトー 醸造所風  
本日の自家製デザート  
パン、コーヒー又は紅茶

手軽に味わうフレンチ

## ラ・メール

月～金 12,500円 土日祝 13,500円

鮮魚と季節野菜のセルクル仕立て  
本日のスープ  
豚肉のソテーと牛肉のステーキ ソースロベール  
本日の自家製デザート  
パン、コーヒー又は紅茶

地中海料理をシンフォニースタイルにアレンジ

## イタリアン

月～金 12,500円 土日祝 13,500円

アンティパストの盛り合わせ  
アサリのジェノベーゼ ショートパスタ  
チキンの低温調理 オレンジバルサミコソース  
本日の自家製デザート  
パン、コーヒー又は紅茶

オプションプラン ⇒P10  
お誕生日や記念日には、ケーキ  
などのオプションプランが  
おすすめです。



2024 Spring - Summer

# バイキング オーゾービーフフェア



料金には、乗船料が含まれております。

## ランチクルーズ

設定日：毎日 運航時間：11:50～14:00

平日 大人 8,000円 こども 6,400円

土日祝 大人 9,000円 こども 7,200円

## サンセットクルーズ

設定日：土・日・祝 運航時間：16:20～18:20

土日祝 大人 9,500円 こども 7,600円

〈メニューの一例〉

- 7種のサラダバー ●海の幸、山の幸の5種のオードブル
- 5種のメイン料理 ●オーストラリア産ローストビーフサラダ
- オーストラリア産ビーフの煮込み
- オーストラリア産ビーフのミートローフ ●スイーツバリエ

〈ドリンクメニュー（バイキング限定）〉

フリードリンク [ビール、ワイン、ウイスキー、オレンジジュース、ウーロン茶、(飲み放題) コーラ、ジンジャーエール など]

●ランチ・サンセット…2,500円

単品メニュー ●アルコール 600円～ ●ソフトドリンク 500円～

※船内にてご注文、ご精算となります。(サービス料・消費税込み)

※最少催行人員は20名様となります。(催行可否は7日前に決定)

※小学生未満でお席をご希望されるお子さまは、ご乗船料はかかりませんが、お席代として1,800円を頂戴いたします。 ※相席はございません。

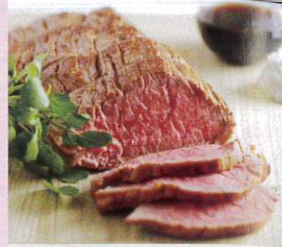

# アフタヌーンクルーズ

運航時間：15:00～15:50

運航状況により、15:10～16:00となる場合がございます。



爽やかな潮風とともに  
気軽にプチ船旅気分を満喫♪  
50分のショートクルーズ



ケーキセット

ケーキセット  
ケーキ、コーヒー又は紅茶

月～金 大人 3,800円 こども 2,900円

土日祝 大人 4,300円 こども 3,400円

コーヒー付きプラン

コーヒー又は紅茶

月～金 大人 2,800円 こども 1,900円

土日祝 大人 3,300円 こども 2,400円

料金には、乗船料が含まれております。

### 花束

気持ちを伝える最高に華やいだ演出です。  
M: 3,500円 (消費税込) L: 6,000円 (消費税込)  
(各メッセージカード付)  
※前日の12:00までにご予約ください。

### ダズンローズ

12本のバラで、最愛の人への大切な思いを伝えられます。  
A(ショートタイプ)30cm: 8,000円 (消費税込)  
(メッセージカード付)  
B(ロングタイプ)60cm: 8,000円 (消費税込)  
(メッセージカード付)  
※3日前の16:00までにご予約ください。

「ダズンローズ」とは?  
ダズンとは12を意味し、「ダズンローズ」とは東ねた12本の薔薇を意味します。この12本の薔薇には、「感謝・誠実・幸福・信頼・希望・愛情・情熱・真実・尊敬・栄光・努力・永遠」という意味が込められています。



※ダズンローズ(イメージ)

## 海音 Kanon

和と洋の融合 ～ 寿司ダイニング～

月曜定休  
※祝日は除く

窓側席  
確保

料金には、乗船料が含まれております。



ディナークルーズ「輝」

ランチクルーズ 11:50～14:00	サンセットクルーズ 16:20～18:20	ディナークルーズ 19:00～21:30
<p>寿司懐石 晴</p> <p>てんぷら、生ハムサラダ 季節の小鉢2点 旬のにぎり寿司8貫、手打ちそば デザート、コーヒー又は緑茶</p> <p>火～金 12,000円 土日祝 13,000円</p>	<p>寿司懐石 雅</p> <p>本日のアミューズ 前菜盛り合わせ 季節の椀、旬のにぎり寿司10貫 手打ちそば デザート、コーヒー又は緑茶</p> <p>火～金 15,000円 土日祝 16,000円</p>	<p>寿司懐石 輝</p> <p>本日のアミューズ 前菜盛り合わせ 温前菜、季節の椀 旬のにぎり寿司10貫、手打ちそば デザート、コーヒー又は緑茶</p> <p>火～金 18,500円 土日祝 19,500円</p>

※「寿司ダイニング 海音kanon」は、中学生未満の方はご利用いただけません。 ※「寿司ダイニング 海音kanon」は、前日の16:00までにご予約ください。

### パティシエ特製ケーキ

メッセージプレートとキャンドルを添えてお祝いします。  
3,500円 (サービス料・消費税込)  
※3日前の16:00までにご予約ください。  
※直径約10cm

## Opショナルプラン

～お誕生日や記念日におすすめ～  
大切な日をお祝いするケーキや花束をご用意しております。  
ご予約時にお申込みください。

### フラワーギフト

大切なメモリアルを  
素敵に残す記念写真と  
キュートなアレンジメント。  
4,000円 (消費税込)  
●フラワーアレンジメント  
●オリジナルフォトフレーム (メッセージカード付)  
※前日の12:00までにご予約ください。

### シャンパン & ワインギフト

大切な方に贈るプレゼントにおすすめ。  
フランス料理・イタリア料理ご利用の方限定  
5,000円 (サービス料・消費税込)  
●グラスシャンパン(2杯)  
●ワインハーフボトル1本(赤又は白)  
※前日の16:00までにご予約ください。

## プライベートルーム アリア

2～4名様まで  
室料(各クルーズ共通) 15,000円

大きな窓、フローリングの床、やさしい調光などゆったりと楽しめるプライベートルームです。

ランチクルーズ 11:50～14:00	サンセットクルーズ 16:20～18:20
<p>プレミアム特選牛</p> <p>月～金 14,500円 土日祝 15,500円</p>	<p>プレミアム特選牛</p> <p>月～金 16,500円 土日祝 17,500円</p>
ディナークルーズ 19:00～21:30	<p>シンフォニーロワイヤル</p> <p>全曜日共通 26,000円</p>

※上記料金には、表記のお食事、サービス料、消費税のほか、乗船料が含まれております。  
※運航状況により、ランチクルーズ12:00～14:10、アフタヌーンクルーズ15:10～16:00、サンセットクルーズ16:30～18:30、ディナークルーズ19:10～21:40となる場合がございます。  
※プライベートルーム アリアの子ども料金も2割引きとなります。子ども料金は小学生に適用となります。

## SYMPHONY GIFT SHOP

シンフォニーフォトスタンド 2,000円 (税込)

シンフォニークルーズペア 3,300円 (税込)

シンフォニークルーズペア マスコット 1,700円 (税込)

シンフォニーショコラ 1,400円 (税込)

※各クルーズ最少催行人員は20名様となります。運航の判断は7日前とさせていただきます。 ※メニューは予告なく変更となる場合がございます。 ※特別クルーズ開催日は商品が異なる場合がございます。  
※船・お部屋・窓側確保プラン以外のお席の指定はいただけません。 ※パンフレットに掲載の写真はイメージです。

お二人様限定!  
恋人の聖地  
LOVER'S SANCTUARY

恋人・ご夫婦・お友達それぞれのカップルで

# ペアマリンプラン

メモリアルプラン  
1個付き



お三人の思い出に...



オフィシャルプラン



ランチクルーズ 11:50~14:00

月~金 お二人さまで 18,500円

土日祝 お二人さまで 20,500円

サンセットクルーズ 16:20~18:20

月~金 お二人さまで 22,500円

土日祝 お二人さまで 24,500円

ディナークルーズ 19:00~21:30

月~金 お二人さまで 26,500円

土日祝 お二人さまで 28,500円

料金には、乗船料が含まれております。

※「ペアマリンプラン」は、中学生未満の方はご利用いただけません。



料理 フランス料理コース

- ・オードブル
- ・スープ
- ・メイン料理
- ・デザート
- ・パン、コーヒー又は紅茶

飲物 1ドリンク付

- ・スパークリングワイン
- ・オリジナルカクテル
- ・オレンジジュース
- ・ウーロン茶

の中からお選びください。

飲み放題 + お料理

のお得なセットです!

# TOKYO BAYラウンジプラン



※2名様分のイメージ

ランチクルーズ 11:50~14:00

月~金 8,000円 土日祝 9,000円

サンセットクルーズ 16:20~18:20

月~金 8,500円 土日祝 9,500円

ディナークルーズ 19:10~21:30

月~金 10,000円 土日祝 11,000円

料金には、乗船料が含まれております。

飲物〈フリードリンク〉

- 生ビール(アサヒスーパードライ)
- ハイボール ● ウーロンハイ
- オレンジジュース ● ウーロン茶
- ジントニック ● カシスオレンジ
- ディタグレープフルーツ
- モヒート ● カシスウーロン

眺めのいい最上階のラウンジにお席をご用意しています



# わくわく大冒険2024

in シンフォニークルーズ

5月5日  
(日・祝)

特別クルーズ

11:00~13:30

大人 12,000円

小学生 8,000円

3歳以上 6,000円

船を  
知ろう!



普段は見る事ができない  
立ち入り禁止区域をご案内!

料理 大人さまランチ  
&  
お子さまランチ  
飲物 ソフトドリンク飲み放題



ブリッジ  
見学

船内見学は出航前に行います。  
急角度な階段や天井が低い箇所がございます。安全にお楽しみいただくために参加条件がございます。詳細は公式HPをご確認ください。

※料金には、乗船料が含まれております。 ※最少催行人員は50名様となります。



フォローして  
待ってね!

# 2024夏ごろ リラックマクルーズ 開催決定!!

プラン詳細は公式ホームページ・SNSにて  
発表いたします。

Rilakkuma™ SYMPHONY

©2023 San-X Co., Ltd. All Rights Reserved.

6時間のロングクルーズ復活!!

# 大航海クルーズ

9月23日(月・祝)  
開催決定

詳細は7月頃公式ホームページにて

# 空と海のSYMPHONY

元航空管制官とのコラボ企画クルーズ 第2弾

7月  
開催決定

詳細は5月頃  
公式ホームページにて

※上記料金には、表記のお食事、サービス料、消費税のほか、乗船料が含まれております。  
※メニューは予告なく変更となる場合がございます。 ※特別クルーズ開催日は商品が異なる場合がございます。 ※パンフレットに掲載の写真はイメージです。  
※運航状況により、ランチクルーズ12:00~14:10、サンセットクルーズ16:30~18:30、ディナークルーズ19:10~21:40となる場合がございます。

# ウェディングクルーズ 海婚® WEDDING CRUISE



## シンフォニークルーズ ウェディングの魅力

Point 01

船長式から始まる  
船上ウェディング



シンフォニークルーズオリジナルの挙式スタイル【船長式】。船長が結婚の証人となり、おふたりの幸せな門出をゲストの皆様と共に祝福します。また、航行中には操舵室へご案内！大海原へ願いを込めて汽笛を鳴らします。

Point 02

東京の名所を巡る  
観光一体型の結婚式



東京タワーや東京スカイツリー®、レインボーブリッジ、舞浜沖などの観光名所を東京湾の船上からご案内！移り変わる景色が最高の演出としてゲストの皆様をおもてなします。

Point 03

船内の大型キッチンで  
1から作るこだわりの料理



シンフォニークルーズでは船内に大型キッチンを完備しており、出来立てのフランス料理を皆様にご提供いたします。また、アレルギー対応メニューやお箸のご用意などご要望に合わせてご案内いたします。

Point 04

ありきたりにしない  
お二人らしい結婚式



「こんな結婚式は初めて!」など、ゲストからも嬉しいお言葉をいただけます。今までに参加したことのない、唯一無二の結婚式を実現することができます!

ブライダルフェア毎日開催中!  
ご予約はこちらから>>>



ふたりのウェディングの舞台は海の上  
夢の豪華客船でウェディングクルーズに出発!

豪華客船でクルージングを楽しみながら、美味しいお料理を堪能!そんな胸が高鳴る船旅をゲストへプレゼント。360度パノラマビューから見える東京の名所や大絶景は、日常では体験できない最高のおもてなしです。

### プロポーズプラン [一生の思い出に残る船上プロポーズ]

プライベートデッキ付の貴賓室をおふたりで貸切に!  
東京の絶景をクルージングしながらの  
ロマンチックなプロポーズは、一生の思い出に!!

- サンセットクルーズ  
(16:20~18:20)  
2名 95,000円(税サ込)
- ディナークルーズ  
(19:00~21:30)  
2名 125,000円(税サ込)

※運航状況により、サンセットクルーズは16:30~18:30、ディナークルーズは19:10~21:40となる場合がございます。

プロポーズプランご相談会 毎日開催中!  
ご予約はこちらから>>>



シンフォニークルーズウェディング TEL. 03-3798-8146

営業時間/10:00~18:00(水曜定休)

シンフォニークルーズウェディング

検索



# 個室貸切プラン

個室貸切のご予約・お問い合わせは (10:00~18:00 土日祝休)  
TEL 03-3798-8145



全日  
15名様  
から

## 15名様からの個室貸切プラン

【全日】

ランチクルーズ・サンセットクルーズ

ゴールドプラン	10,000円
プラチナプラン	13,000円

ディナークルーズ

パールプラン	11,000円
ゴールドプラン	14,000円
プラチナプラン	17,000円



### 【平日限定 (月曜日~金曜日※祝日除く)】

ランチクルーズ・サンセットクルーズ

パールプラン	8,000円
--------	--------

【選べる料理形式】 各プランとも料理形式をお選びいただけます。  
\*パールプランはコースとなります。

- フルコース 着席    ブッフェ 着席    ブッフェ 立食

【料理形式をお選びください】

- コース 着席    バイキング 着席・立食

## 運航時間

ランチクルーズ	11:50~14:00	サンセットクルーズ	16:20~18:20
アフタヌーンクルーズ	15:00~15:50	ディナークルーズ	19:00~21:30

※運航状況により、ランチクルーズ12:00~14:10、アフタヌーンクルーズ15:10~16:00、サンセットクルーズ16:30~18:30、ディナークルーズ19:10~21:40となる場合がございます。

全日  
4名様  
からの  
特別プラン

## 貴賓室エロイカプラン

※最大14名様までご利用いただけます。

特別なフランス料理と専用デッキで、プライベートな贅沢プラン

ランチクルーズ  
サンセットクルーズ

4名様で 総額 **94,000円**  
\*1名追加につき +17,000円

ディナークルーズ

4名様で 総額 **124,000円**  
\*1名追加につき +21,000円

※料金には乗船料、料理、卓上装花、サービス料、消費税、個室使用料が含まれております。

全日  
15~30  
名様までの  
団体様限定

## 総料理長特別グループプラン

ランチクルーズ 27,000円  
サンセットクルーズ  
ディナークルーズ 30,000円

料理 フランス料理フルコース 着席  
飲物 フリードリンク ベーシックプラン 付

シフォニー総料理長 小濱雅説  
2018年 東京マイスター認定

※料金には乗船料、料理、フリードリンク、卓上装花、サービス料、消費税が含まれております。

### 個室使用料

シフォニー モデルナ	個室使用料 (税込)	シフォニー クラシカ	個室使用料 (税込)
客室名	収容人数・広さ	客室名	収容人数・広さ
エンベラー	70人~280人 355㎡	コンチェルト	40人~100人 160㎡
ポロネーズ	40人~120人 256㎡	バストラル	40人~130人 195㎡
ファンタジー	20人~70人 104㎡	カルテット	15人~40人 53㎡
プレリュード	20人~70人 94㎡	メヌエット	15人~40人 60㎡

※収容人数の記載は着席時の最少人数から立食ブッフェ時の最大人数となり、着席コースの最大収容人数は異なります。詳しくはお問い合わせください。

### フリードリンクプラン

ベーシックプラン 飲み放題プラン	
ランチ・サンセットクルーズ	2,500円 (お1人様・税別)
ディナークルーズ	3,000円 (お1人様・税別)

追加メニューA

スパークリングワイン 1杯付 (乾杯用)  
+ 日本酒 (冷酒)

ベーシックプラン +500円 (お1人様・税別)

追加メニューB

3種類のカクテル 飲み放題

●ジンバース ●ディタバース ●カシバース

ベーシックプラン +500円 (お1人様・税別)

ベーシックプランドリンクメニュー

アルコール

- ビール ・ ウイスキー
- ワイン (赤・白)
- 焼酎 ・ ハイボール

ソフトドリンク

- ノンアルコールビール
- コーラ
- ジンジャーエール
- ウーロン茶
- オレンジジュース
- アップルジュース
- グレープフルーツジュース
- クランベリージュース

全日  
15名様  
から

## 同窓会プラン

船上で懐かしい仲間との再会。かけがえのないひととき。

ランチクルーズ  
サンセットクルーズ

10,000円

料理 コース又はブッフェ 着席 又は 立食  
飲物 1ドリンク付き

特典

- 個室使用料無料!
- プロによる集合写真 お一人さま1枚プレゼント!

※料金には乗船料、料理、サービス料、消費税、個室使用料が含まれております。

全日  
15名様  
から

## ティータイムプラン

ちよっぴり 贅沢な時間を 楽しみたい方に...

アフタヌーンクルーズ

ケーキセット

ケーキ+ コーヒー又は紅茶付 着席

月~金 3,800円  
土日祝 4,300円

コーヒーセット

コーヒー又は紅茶付 着席

月~金 2,800円  
土日祝 3,300円

※料金には、乗船料、表記の飲食、サービス料、消費税、個室使用料が含まれております。

# 修学旅行・校外学習プラン



クルーズ	運航日	運航時間	所要時間	料理形式	価格(お一人さま)
ランチ *15名様より	月～金曜日	11:50～14:00 または12:00～14:10	2時間10分	コース料理(ビーフ) *テーブルマナー付	7,500円
サンセット *15名様より	月～金曜日	16:20～18:20 または16:30～18:30	2時間	フルコース料理(ビーフ・フィッシュ) *テーブルマナー付	9,500円
アフタヌーン *15名様より	通年	15:00～15:50 または15:10～16:00	50分	バイキング	平日 2,800円 土日祝 3,300円
ディナー *15名様より	日～木曜日	19:00～21:30 または19:10～21:40	2時間30分	フルコース料理(ビーフ・フィッシュ) *テーブルマナー付	9,500円
				バイキング	8,500円

※バイキングは、立食・着席のどちらかをお選びいただけます。 ※当プランは小学校・中学校・高等学校の学生団体に限定させていただきます。  
 ※利用期間は年間を通してランチ・サンセットは月～金曜日、ディナーは日～木曜日、アフタヌーンは通年でさせていただきます。 ※料金、運行スケジュールは変更となる場合があります。  
 ※アレルギーの方がいらっしゃる場合はご相談ください。 ※料金には、乗船料・料理・飲料・税金・サービス料が含まれております。 ※小学生は上記料金より300円(税込)引きとなります。

チャーターの場合  
 シンフォニークラシカ号 170名様より  
 シンフォニーモデルナ号 350名様より

各クルーズ時間内であれば、時間調整可能です。  
 例: 12:30～14:00、17:00～18:20、19:00～21:00など  
 バルーンリリースやドローン撮影などのオプションも承ります。

- 特典**
- すべてのプランがフリードリンク付!  
(オレンジジュース・ウーロン茶) ※アフタヌーンクルーズを除く。
  - 8大アレルギー対応! ※別途アレルギーをお持ちの方はご連絡ください。
  - 個室使用料が無料で貸切可能!
  - バスの無料駐車場!
  - 生徒30名様につき随同行の先生1名様無料!
  - 170名様以上なら全船チャーターが可能!



## シンフォニークルーズ 修学旅行・校外学習プラン



シンフォニークルーズ「修学旅行・校外学習プラン」にお申込みいただきますと、3人の子どもたちに1年間栄養たっぷりの給食を届けることができます。

【例:200人でランチ(又はサンセット)クルーズをご利用の場合】

売上の一部は、レッドカップキャンペーンを通じて国連WFPの「学校給食支援」に役立てられます。

レッドカップキャンペーンについてはこちら ▶ <https://www.jawfp.org/redcup/>

### レッドカップキャンペーンとは

今、世界には飢餓で多くの幼い命が失われていること、食べるために働いて学校に行けない子どもたちがまだまだいること、この状況を多くの人に伝え、一人でも多くの子どもたちに学校給食を届けるためのキャンペーンです。



# チャータープラン



## 船内のご案内

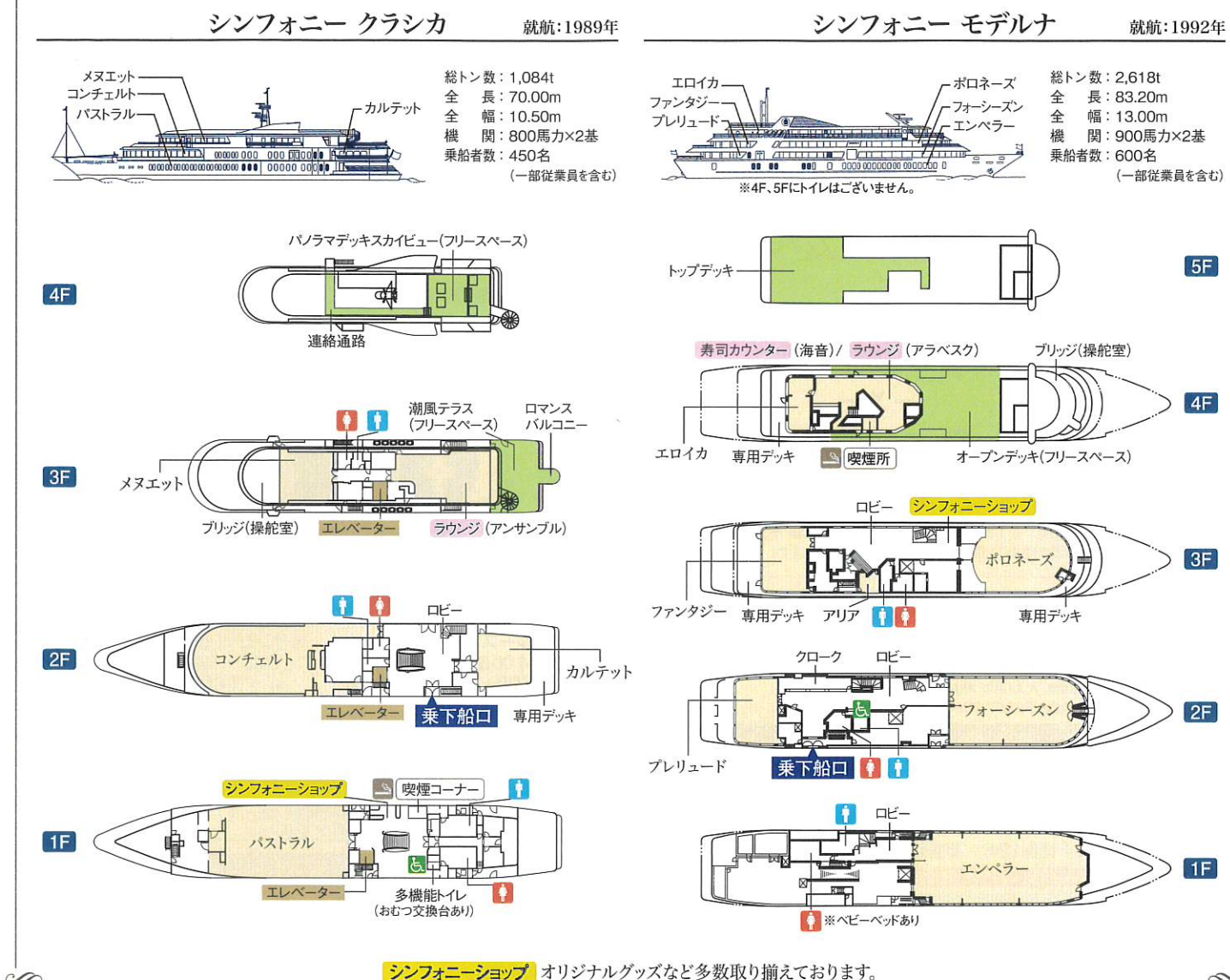

### シンフォニークラシカ 100名様より(最大人員450人)

クルーズ 運航時間	ランチクルーズ	サンセットクルーズ	ディナークルーズ
内容	11:50～14:00 (2時間10分)	16:00～18:00 (2時間)	19:00～21:30 (2時間30分)
料金 (100名様分)	1,700,000円	2,100,000円	2,300,000円
追加料金 (101名様～)	101名様から1名様追加につき +15,000円 +18,000円 +20,000円		
食事形式	フルコース 着席 又は ブッフェ 着席 又は ブッフェ 立食		
お飲物	アルコール ビール・ウィスキー・ワイン(赤・白)・焼酎・ハイボール ソフトドリンク ノンアルコールビール・コーラ・ジンジャーエール・ウーロン茶・オレンジジュース・アップルジュース・グレープフルーツジュース・クランベリージュース		

### シンフォニーモデルナ 300名様より(最大人員600人)

クルーズ 運航時間	ランチクルーズ	サンセットクルーズ	ディナークルーズ
内容	12:00～14:10 (2時間10分)	16:00～18:00 または16:10～18:10 (2時間)	19:10～21:40 (2時間30分)
料金 (100名様分)	5,100,000円	6,000,000円	6,800,000円
追加料金 (301名様～)	301名様から1名様追加につき +15,000円 +18,000円 +20,000円		
食事形式	フルコース 着席 又は ブッフェ 着席 又は ブッフェ 立食		
お飲物	アルコール ビール・ウィスキー・ワイン(赤・白)・焼酎・ハイボール ソフトドリンク ノンアルコールビール・コーラ・ジンジャーエール・ウーロン茶・オレンジジュース・アップルジュース・グレープフルーツジュース・クランベリージュース		

上記人数に満たない場合でも、最低保証料金にてチャータープランをご利用いただけます。  
 ※上記各プランの料金には乗船料、賃料、サービス料、消費税が含まれております。 ※フルコース又はブッフェのどちらかをお選びいただけます。 ※乗船人員は一部従業員を含みます。  
 ※全面取り消し(キャンセル)は以下の通りです。 ※本契約時に全船チャーター覚書を締結させていただきます。  
 ・乗船指定日の90日前より161日前までチャーター料金の30% ・乗船指定日の60日前より131日前までチャーター料金の50% ・乗船指定日の30日前より81日前までチャーター料金の80% ・乗船指定日の7日前より当日までチャーター料金の100%

# SYMPHONY CRUISE GIFT CARD



ご両親、友人・知人へのプレゼントやパーティーの景品など、  
ご贈答用に最適なギフトカードです。

こんな時に  
おすすめ!

大切な方への  
贈り物に

- 誕生日プレゼント ● 長寿のお祝い
- お歳暮・お中元 ● 結婚記念日 ● 敬老の日
- 父の日・母の日 ● 入学・卒業・就職のお祝い
- 定年退職祝い ● 内祝 など

賞品・報奨に

- キャンペーン等の賞品 ● 社内表彰の報奨品
- ゴルフコンペ等イベントの景品 など

有効期限  
1年間

ご購入はホームページ又はお電話の他、日の出  
ふ頭シンフォニーのりばでお求めいただけます。  
(有効期限内のみご利用可能です)

## 《公式ホームページ・SNSにて情報発信中!!》

### ■公式ホームページ

ご予約プラン詳細はホームページからも、ご確認いただけます。  
ホームページ限定の特別クルーズ情報を随時更新中!

<https://www.symphony-cruise.co.jp>

シンフォニークルーズ

検索



### — Instagram —



景色写真やイベント情報を発信中!  
今シンフォニーで起きていることを確認できます!

### — X —



シンフォニーのマスコット“かめ太郎”が、  
運航情報やお知らせをつぶやきます!

### — Youtube —



シンフォニーの裏側も配信中!

### — Facebook —



景色写真やイベント情報を  
発信中!

### — LINE —



大事なお知らせ・お得情報を  
発信中!

### お子さま料金 (小学生未満)

[お席有りの場合/乗船料+お子さまランチ付] お席が必要なお子さまは有料となります。  
ランチ・サンセット…………… 4,000円 詳しくはお問合せください。

※乗船のみ(ラウンジ)ご利用の場合は、大人1名につき幼児1名無料となります。  
※ディナークルーズは、小学生未満のお子さまはご利用いただけません。(個室プラン・チャータープランを除く)

### 乗船場所

日の出ふ頭シンフォニーのりば TEL.03-3798-8295

〒105-0022 東京都港区海岸2-7-104

ゆりかもめ「日の出駅」より 徒歩1分(新橋駅より3駅)  
JR「浜松町駅」南口より 徒歩12分/都営地下鉄「大門駅」より 徒歩15分

※駐車場のご用意はございませんので最寄りの交通機関をご利用ください。



### シンフォニークラシカ



総トン数:1,084t 全 幅:10.50m  
全 長:70.00m 乗船者数:450名

※利用船のご希望は承れませんので予めご了承ください。(パーティー・ウェディングを除く)

### シンフォニーモデルナ



総トン数:2,618t 全 幅:13.00m  
全 長:83.20m 乗船者数:600名

※利用船のご希望は承れませんので予めご了承ください。(パーティー・ウェディングを除く)

### 運航時間・クルージングプラン(乗船のみ)

- ランチクルーズ  
11:50~14:00(2時間10分)  
おとな 3,600円 こども 1,800円
- サンセットクルーズ  
16:20~18:20(2時間)  
おとな 3,600円 こども 1,800円
- アフタヌーンクルーズ  
15:00~15:50(50分)  
おとな 1,800円 こども 900円
- ディナークルーズ  
19:00~21:30(2時間30分)  
おとな 4,400円 こども 2,200円

※運航状況により、ランチクルーズ12:00~14:10、アフタヌーンクルーズ15:10~16:00、サンセットクルーズ16:30~18:30、ディナークルーズ19:10~21:40となる場合がございます。  
※こども料金は小学生に適用となります。 ※乗船のみご利用の場合は、大人1名につき幼児1名無料となります。  
※ディナークルーズは、小学生未満のお子さまはご利用いただけません。

### ご案内

- レストラン(個人)変更・取消について  
● 乗船料及び料理料金(個人・グループ)取消手数料 (1)ご予約日から乗船指定日7日前までは1名につき200円 (2)乗船指定日の6日前から2日前までは1名につき10% (3)乗船指定日の前日・当日出航までは1名につき30% (4)乗船指定日の出航後は1名につき100%  
● 変更 乗船指定日から3日前までの料理内容・日付変更に関して、1回に限り無料とさせていただきます。

- ご乗船前の手続き  
ご予約の代表者のお客様は、出航15分前迄にご乗船手続きをお済ませいただきますようお願い申し上げます。
- 運航中止及び航路変更の条件  
(1) 気象または海象が船舶の航行に危険を及ぼす恐れがある場合。(2) 天災・火災・海難・使用船舶の故障、その他やむを得ない事由が発生した場合。(3) 乗船者に疾病が発生した場合。(4) 官公署の命令または要求があった場合。(5) 船舶の緊急避難のため、離岸、着岸に危険が伴う場合。

- 車イスご利用のお客さまへご案内  
お客さまの安全を第一に考え、船の構造上ご利用いただけない施設がございます。ご了承ください。  
【ご利用いただけない施設】シンフォニーモデルナ:4階フロア(アラバスク・エロイカ・海音・デッキ)/シンフォニークラシカ:4階フロア(パノラマデッキ・スカイビュー)

- 個人情報の取扱いについて  
(1) 株式会社シーライン東京(以下「当社」とい)及び乗船をお申込みいただいた受託旅行会社(以下「販売店」とい)は乗船申込みの際にお聞きした個人情報について、ご乗船予約に関するお客さまとのご連絡のために必要な範囲内で利用させていただきます。そのほか、当社及び販売店では、よりよい商品の開発や、商品のご案内をお客さまにお届けするために、お客さまの個人情報を利用させていただくことがあります。  
(2) 当社及び当社のグループ企業は、各企業が取扱う商品やサービス・キャンペーンなどのご案内のために、当社が保有するお客さまの個人情報のうち、お客さまへのご連絡に際して必要となる最小限の範囲のものについて、共同で利用させていただきます。  
(3) 上記のほか、当社の個人情報の取扱いに関する方針については、当社の日の出営業所またはホームページ(<http://www.symphony-cruise.co.jp>)でご確認ください。

### ●ご予約・お問合せは

レストラン (個人) 03-3798-8101  
(10:00~18:00 無休)

パーティー (個室貸切・全船チャーター) 03-3798-8145  
(10:00~18:00 土日祝休)

ウェディング(婚礼) 03-3798-8146  
(10:00~18:00 水休)

※レストランのご予約開始は2ヶ月前からとなります。お早めのご予約をお待ちしております。

はとバスグループ  
株式会社シーライン東京

SYMPHONY  
TOKYO BAY CRUISE